

Nord

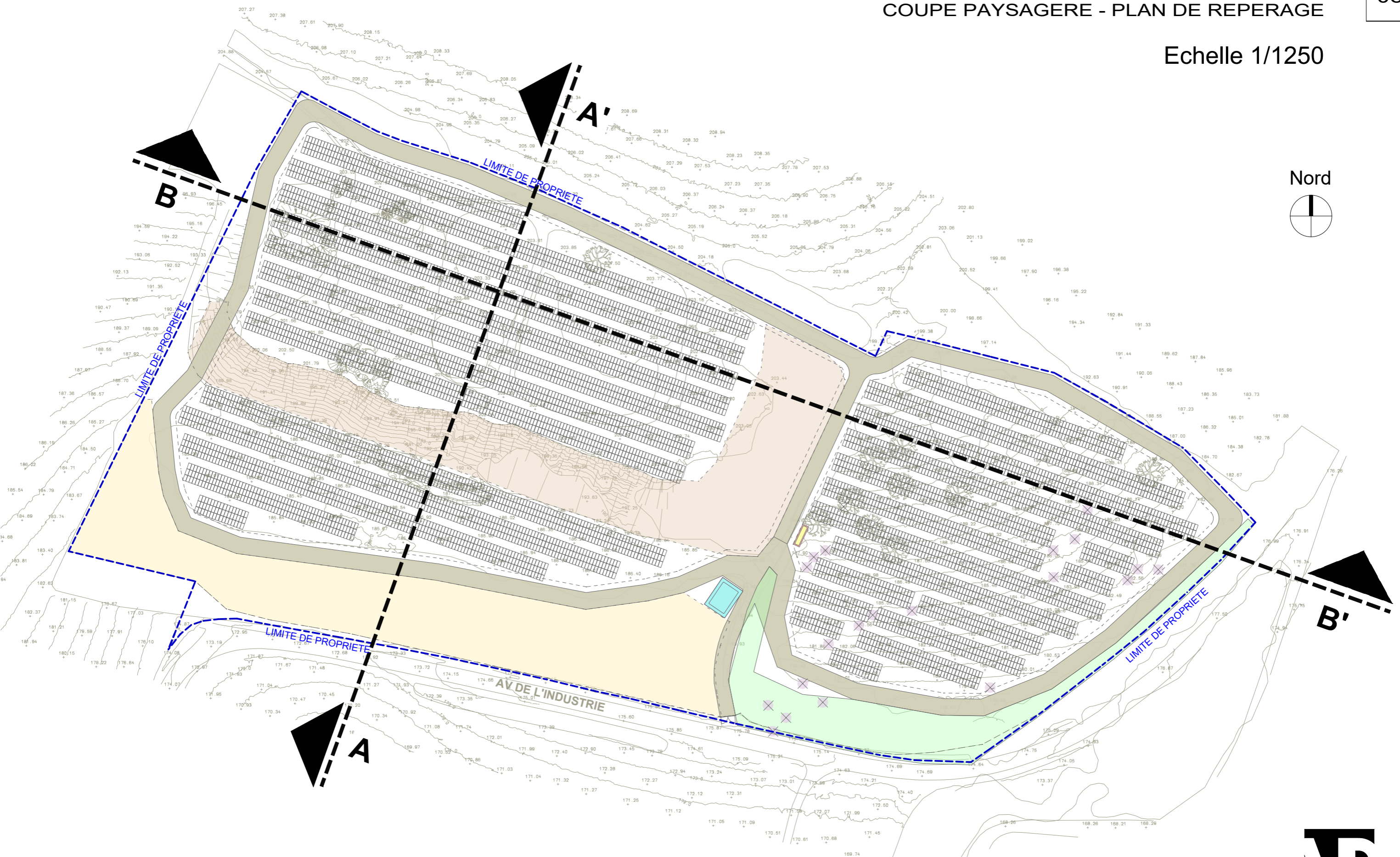

# Centrale Photovoltaïque au sol - Coulounieix - Chamiers (24660)

Lieu - dit « Plancheix » Parcelles Section BI - N° 9, 10, 11 ,13  
GDSOL 19, SARL- 50, Rue Etienne MARCEL - 75 002 PARIS

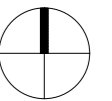

SCP MARTIN - BARCELONA  
1, Av. Gustave Eiffel - 11100 NARBONNE  
Tel. 04 68 65 00 10  
Email : ad.mail@agencead.fr

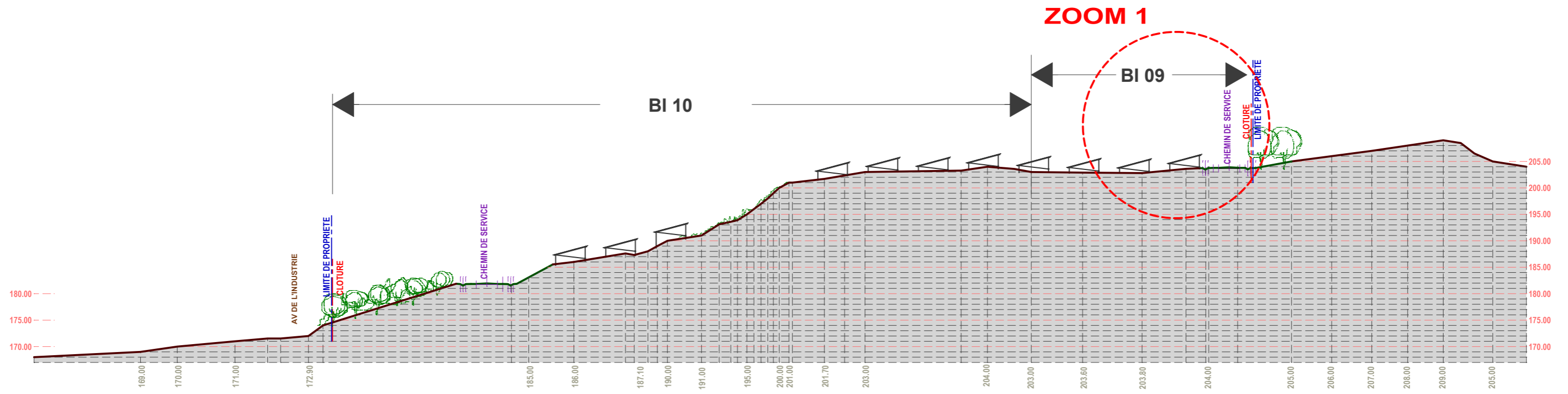

ETAT PROJETE

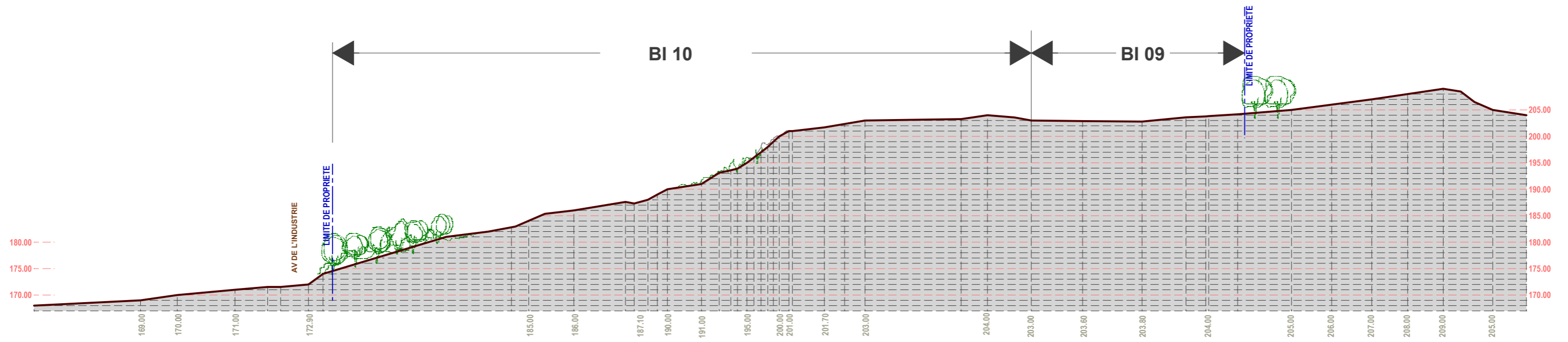

ETAT DES LIEUX

# Centrale Photovoltaïque au sol - Coulounieix - Chamiers (24660)

Lieu - dit « Plancheix » Parcelles Section BI - N° 9, 10, 11 ,13  
GDSOL 19, SARL- 50, Rue Etienne MARCEL - 75 002 PARIS



SCP MARTIN - BARCELONA  
1, Av. Gustave Eiffel - 11100 NARBONNE  
Tel. 04 68 65 00 10  
Email : ad.mall@agencead.fr

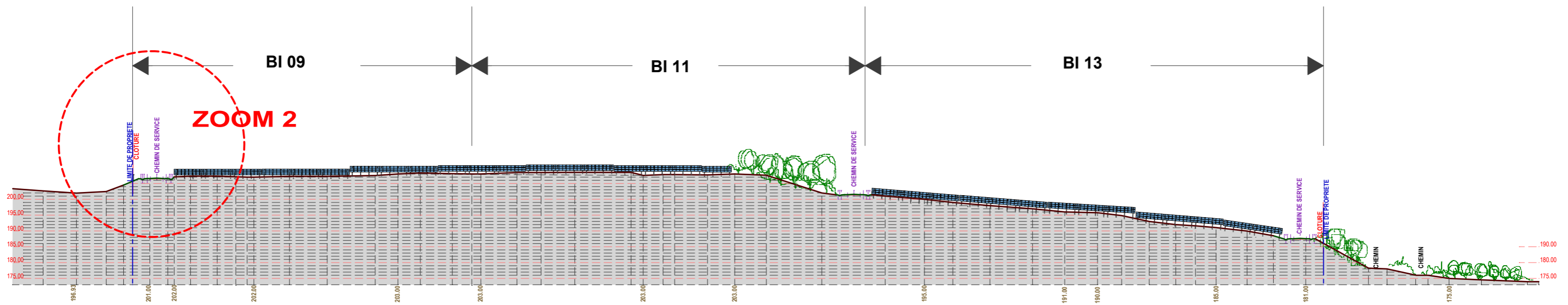

ETAT PROJETE

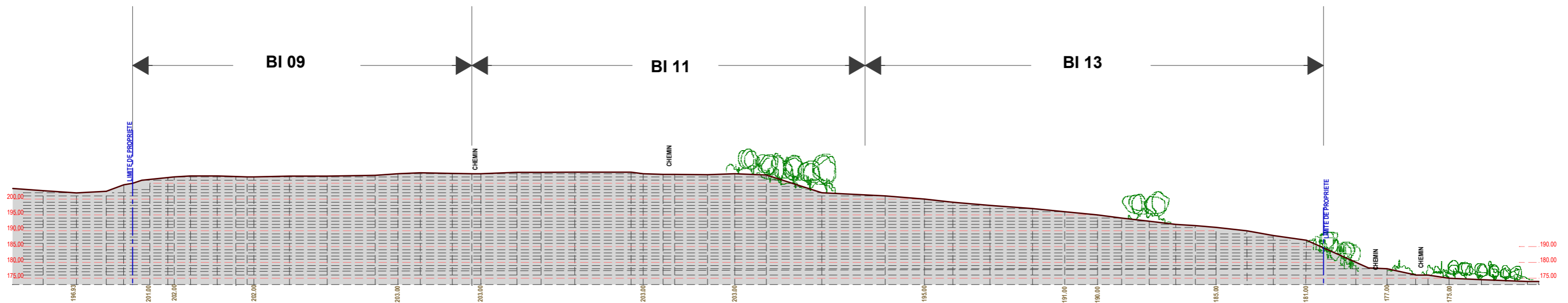

ETAT DES LIEUX

# Centrale Photovoltaïque au sol - Coulounieix - Chamiers (24660)

Lieu - dit « Plancheix » Parcelles Section BI - N° 9, 10, 11 ,13  
GDSOL 19, SARL- 50, Rue Etienne MARCEL - 75 002 PARIS



SCP MARTIN - BARCELONA  
1, Av. Gustave Eiffel - 11100 NARBONNE  
Tel. 04 68 65 00 10  
Email : ad.mail@agencead.fr

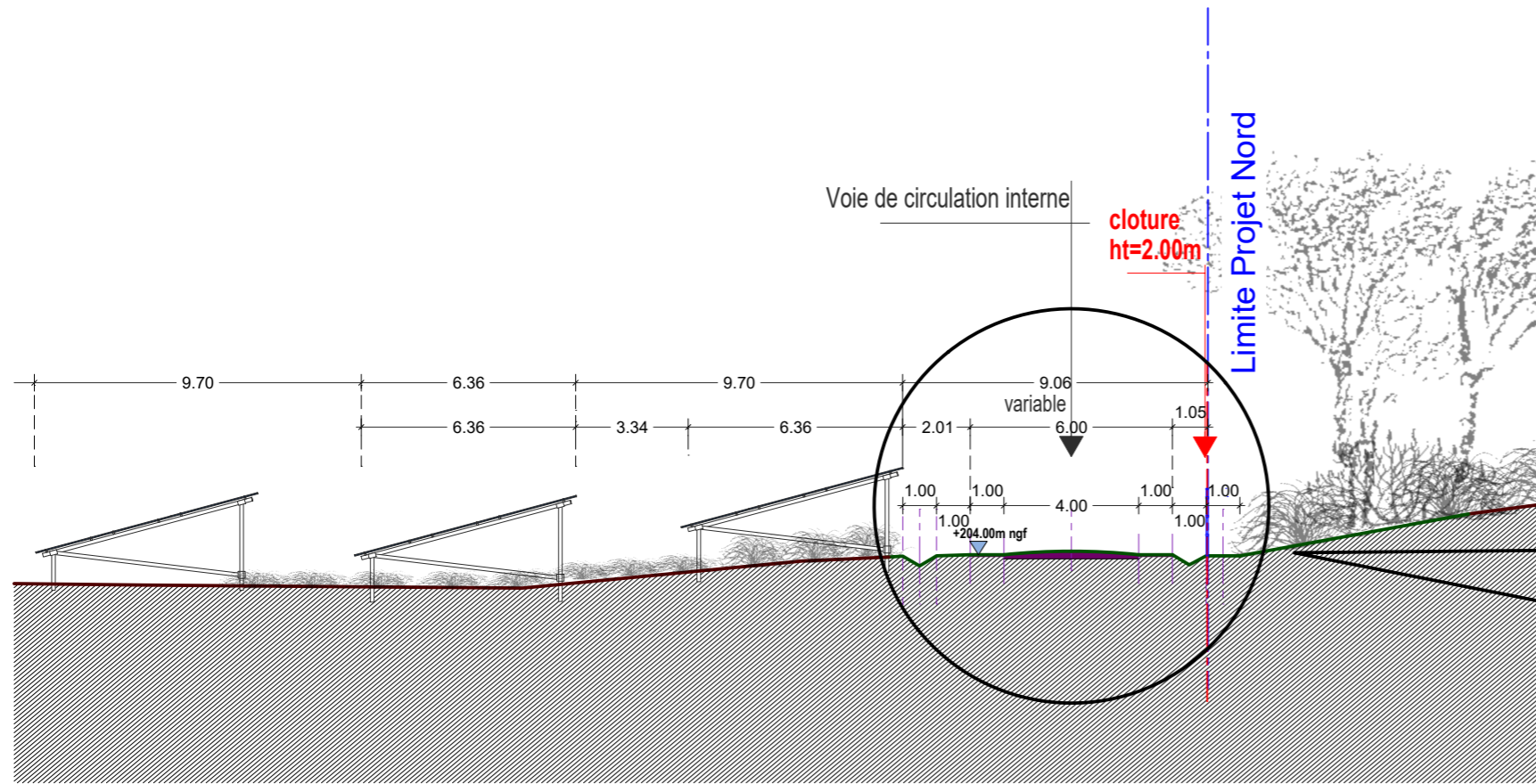

COUPE DE PRINCIPE A ETAT PROJETE / ZOOM 1 SUR LIMITE NORD Echelle 1/200

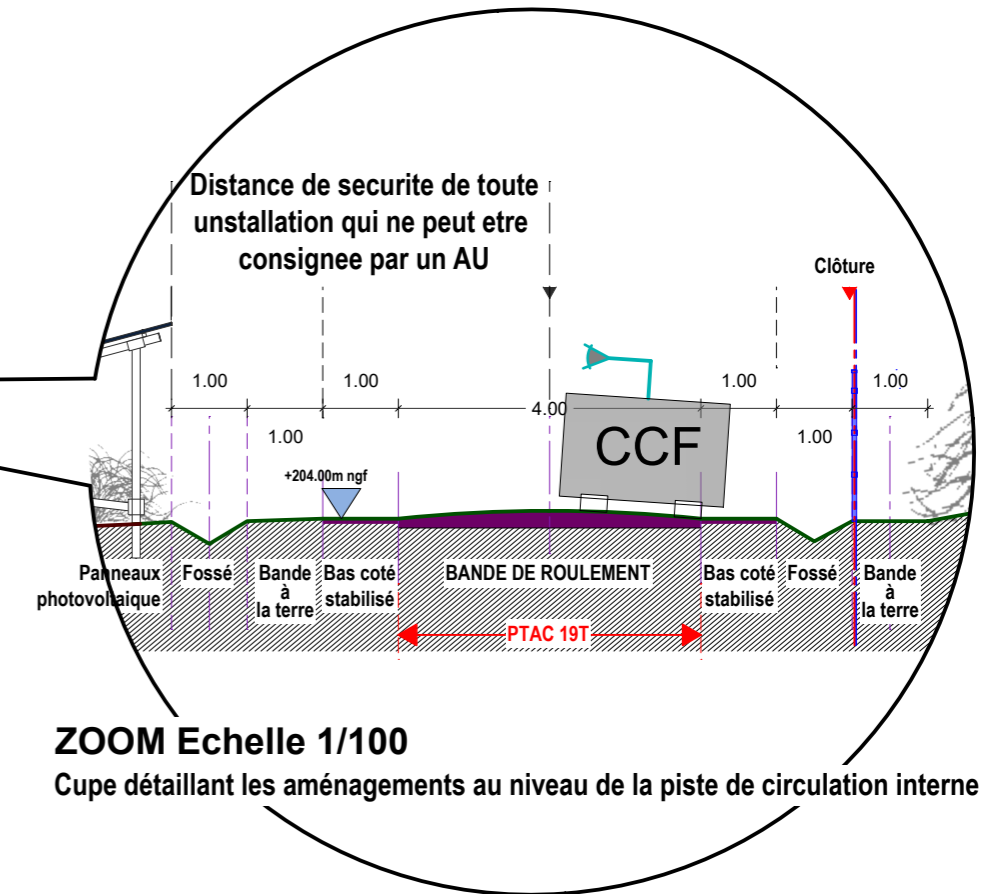

ZOOM Echelle 1/100

Cupe détaillant les aménagements au niveau de la piste de circulation interne

NOTA/ La piste a une portance compatible pour les « PL 19t urbains ».

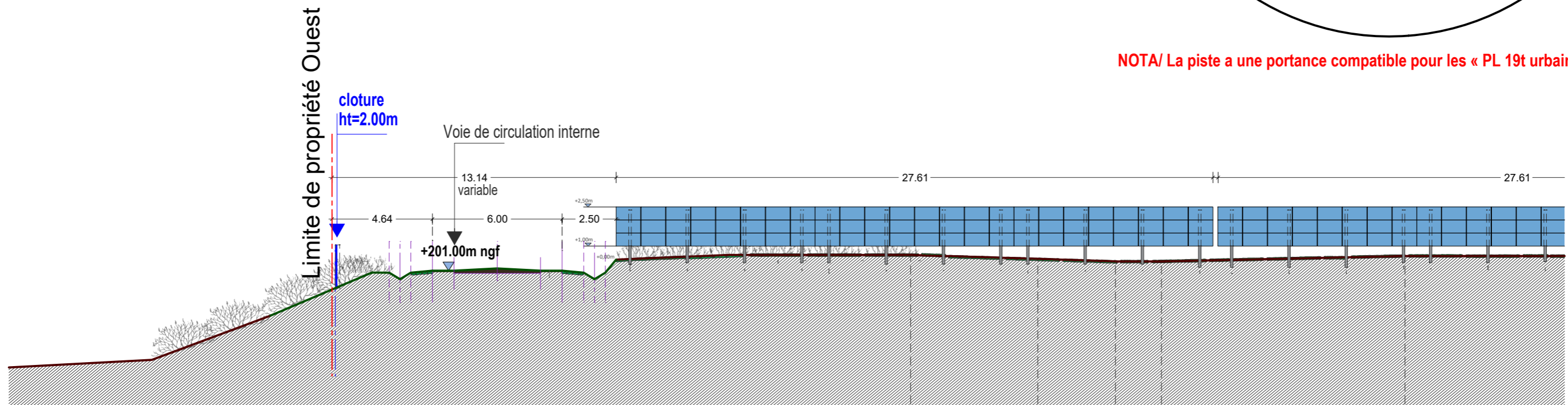

COUPE DE PRINCIPE B ETAT PROJETE / ZOOM 2 SUR LIMITE OUEST Echelle 1/200

# Centrale Photovoltaïque au sol - Coulounieix - Chamiers (24660)

Lieu - dit « Plancheix » Parcelles Section BI - N° 9, 10, 11 ,13  
GDSOL 19, SARL- 50, Rue Etienne MARCEL - 75 002 PARIS



SCP MARTIN - BARCELONA  
1, Av. Gustave Eiffel - 11100 NARBONNE  
Tel. 04 68 65 00 10  
Email : ad.mall@agencead.fr